

QUADRO DE ESQUADRIAS					
PORTAS					
CÓDIG	DIMENSÃO (CM) LxH	PEITORIL	TIPOLOGIA	QUANT.	MATERIAL
P1	220X250	-	GIRO	01 UNID.	PORTA EM ALUMÍNIO OU FERRO GALVANIZADO
P2	80X210	-	GIRO	16 UNID.	PORTA EM MADEIRA
P3	220X260	-	GIRO	01 UNID.	PORTA EM ALUMÍNIO OU FERRO GALVANIZADO
P4	200X210	-	CORRER	02 UNID.	PORTA EM ALUMÍNIO E VIDRO
P5	200X210	-	GIRO	01 UNID.	PORTA EM ALUMÍNIO OU FERRO GALVANIZADO

JANELAS					
CÓDIG	DIMENSÃO (CM) LxH	PEITORIL	TIPOLOGIA	QUANT.	MATERIAL
J1	70X200	60	MAXIM-AR	08 UNID.	ALUMÍNIO OU PVC E VIDRO
J2	200X100	110	CORRER	05 UNID.	ALUMÍNIO OU PVC E VIDRO
J3	200X50	160/210	MAXIM-AR	04 UNID.	ALUMÍNIO OU PVC E VIDRO
J4	50X50	160/210	MAXIM-AR	02 UNID.	ALUMÍNIO OU PVC E VIDRO
J5	190X50	210	MAXIM-AR	01 UNID.	ALUMÍNIO OU PVC E VIDRO
J6	185X90	120	FIXA	01 UNID.	ALUMÍNIO OU PVC E VIDRO
J7	140X90	120	FIXA	01 UNID.	ALUMÍNIO OU PVC E VIDRO

OBS: J1 - APENAS A FOLHA DO MEIO QUE ABRE, AS DEMAIS SÃO FIXAS; (CONFERIR IMAGENS). DEIXA BONECA DE 5CM EM TODAS AS PORTAS.

CRECHE PRÉ ESCOLA FORMOZINA MARIA DA CONCEIÇÃO
 PROPRIETÁR
 PREFEITURA MUNICIPAL DE BELÉM
 PROJETO CREA
 HÉLLYKAN BERLIET DOS SANTOS MONTEIRO 161462609-0

PRANCHA 1/4
 Projeto: CRECHE PRÉ ESCOLA FORMOZINA MARIA DA CONCEIÇÃO
 Local: DISTRITO DE RUA NOVA BELÉM - PB CEP: 58255-000

	Data	RESPONSÁVEL	CREA	Rubrica	QUADRO DE ÁREAS CONSTRUIDAS
Desenho					Área do Lote: 3060,00m²
Cópia					Área do pav. térreo: 641,78m²
Visto					Área externa: 2418,22m²
PLANTA BAIXA					Área permeável: 2658,22m²
					Taxa de ocupação: 20,97%
					Índice de aproveitamento: 20,97%

OBS: TODAS AS DIMENSÕES DEVEM SER CONFERIDAS EM LOCO ANTES DA EXECUÇÃO. QUALQUER DÚVIDA, ENTRAR EM CONTATO COM A ENGENHEIRA.
 ESCALA DE ACORDO COM O DESENHO

PLANTA BAIXA
 ESCALA 1:100



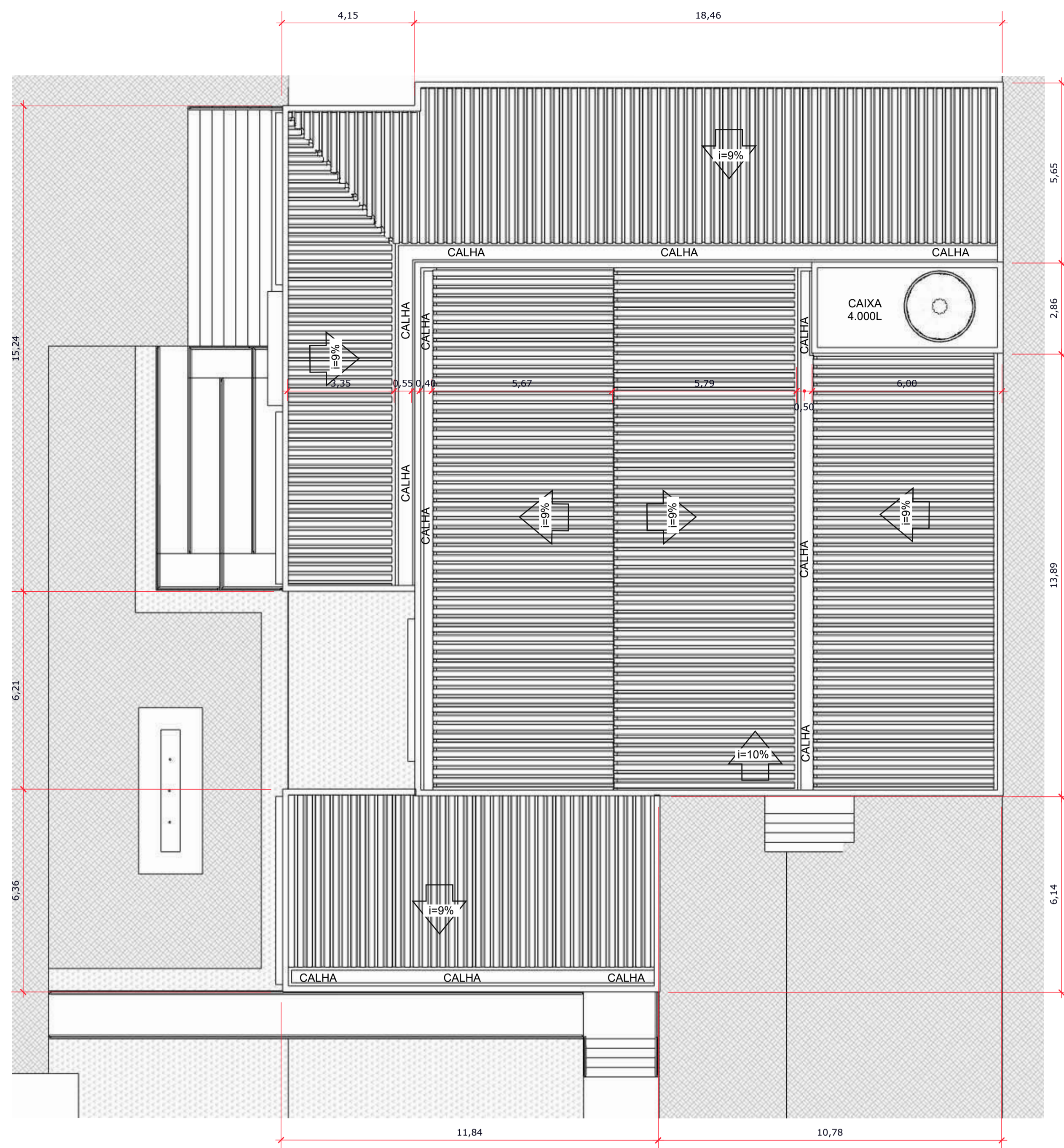

PLANTA COBERTA
ESCALA 1:100

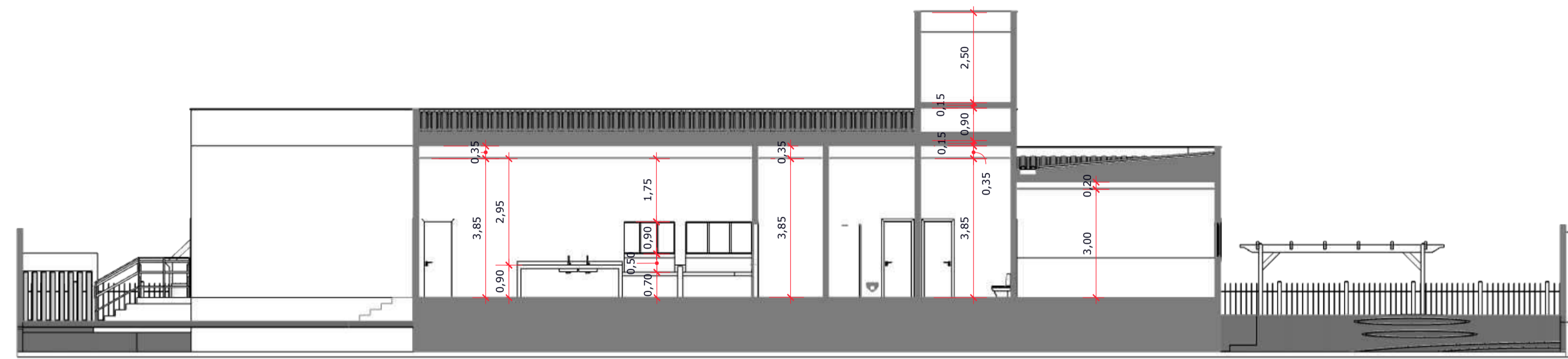

CORTE B
ESCALA 1:100

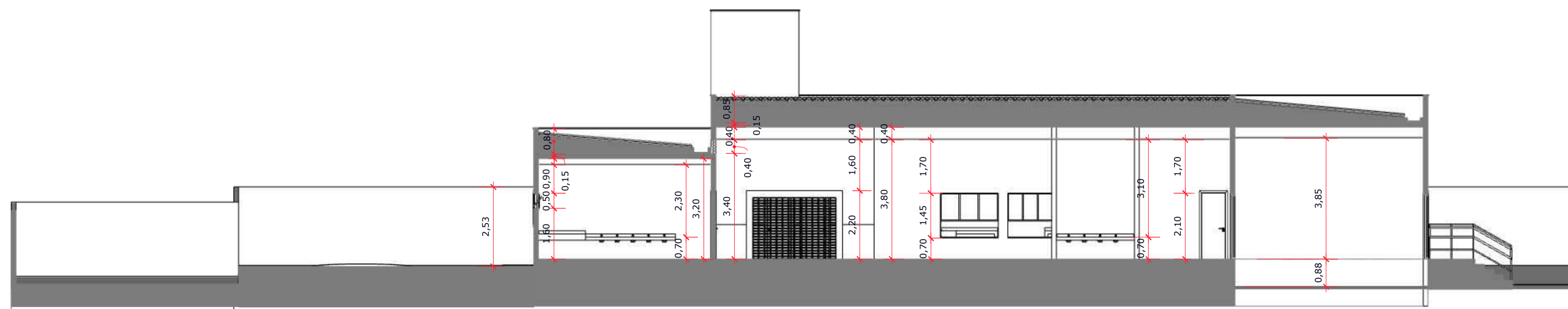

CORTE A
ESCALA 1:100

CRECHE PRÉ ESCOLA FORMOZINA MARIA DA CONCEIÇÃO

PROPRIETÁRIO

PREFEITURA MUNICIPAL DE BELÉM

PROJETO CREA

HÉLLYKAN BERLIET DOS SANTOS MONTEIRO 161462609-0

PRANCHA Projeto: CRECHE PRÉ ESCOLA FORMOZINA MARIA DA CONCEIÇÃO

2/4 Local: DISTRITO DE RUA NOVA BELÉM - PB CEP: 58255-000

	Data	RESPONSÁVEL	CREA	Rubrica	QUADRO DE ÁREAS CONSTRUIDAS
Desenho					Área do Lote: 3060,00m ²
Cópia					Área do pav. térreo: 641,78m ²
Visto					Área externa: 2418,22m ²
					Área permeável: 2658,22m ²
					Taxa de ocupação: 20,97%
					Índice de aproveitamento: 20,97%

OBS.: TODAS AS DIMENSÕES DEVEM SER CONFERIDAS EM LOCO ANTES DA EXECUÇÃO. QUALQUER DÚVIDA, ENTRAR EM CONTATO COM A ENGENHEIRA.

ESCALA DE ACORDO COM O DESENHO

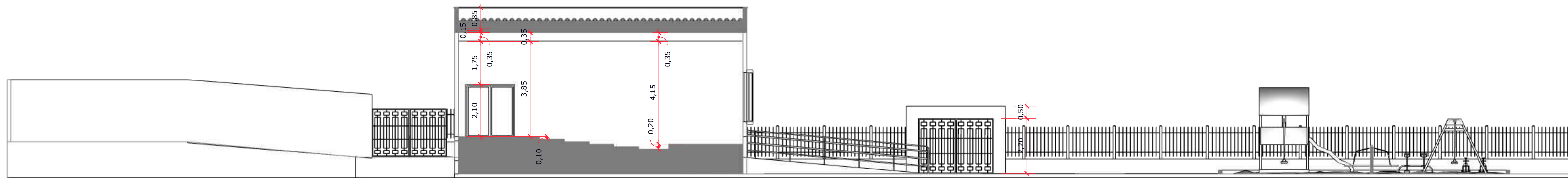

CORTE C
ESCALA 1:100

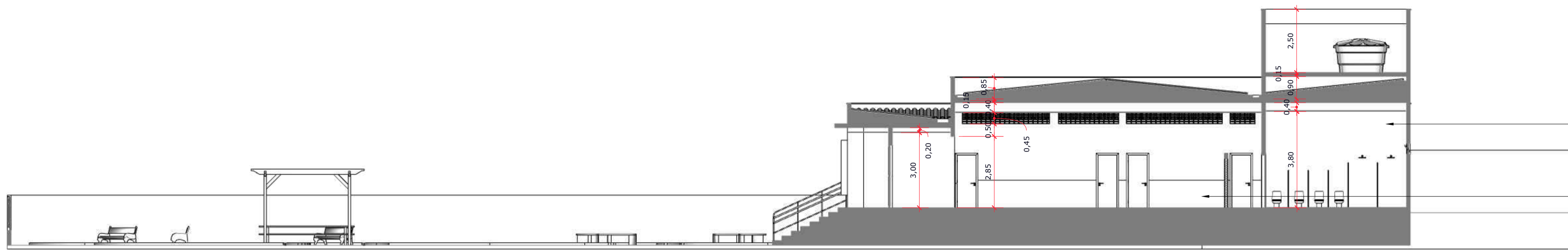

EM TODAS AS ÁREAS MOLHADAS
AS PAREDES SERÃO REVESTIDAS COM CERÂMICA
BRANCA RETÂNGULAR RETIFACADA

PAREDE COM FAIXA A 1,10M DE ALTURA DO PISO
COM PINTURA NA COR AZUL ROYAL

EM TODOS OS AMBIENTES INTERNOS
(EXETO ÁREAS MOLHADAS E AUDITÓRIO)

CORTE D
ESCALA 1:100

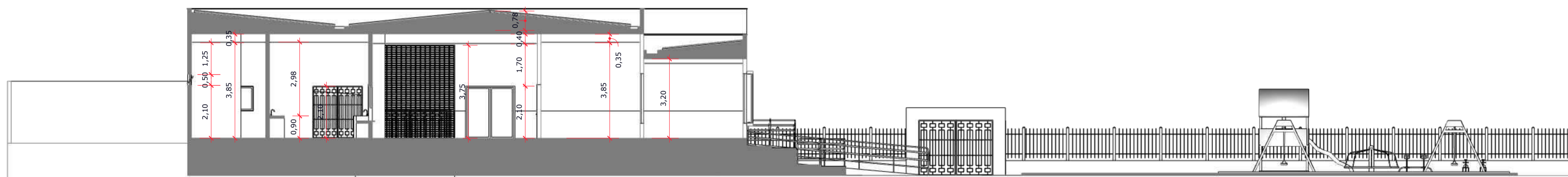

CORTE E
ESCALA 1:100

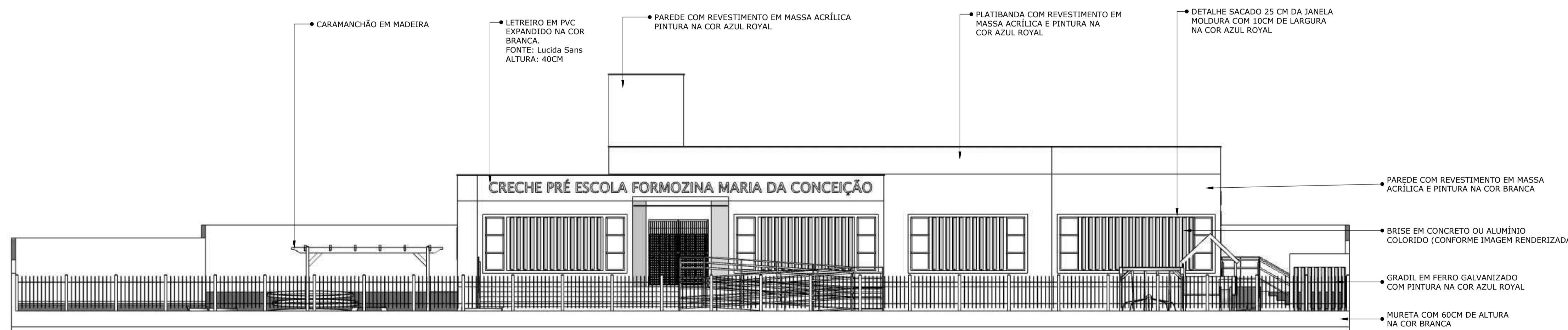

FACHADA FRONTAL COM MURO
ESCALA 1:100

CRECHE PRÉ ESCOLA FORMOZINA MARIA DA CONCEIÇÃO

PROPRIETÁRIO

PREFEITURA MUNICIPAL DE BELÉM

PROJETO CREA

HÉLLYKAN BERLIET DOS SANTOS MONTEIRO 161462609-0

PRANCHA Projeto: CRECHE PRÉ ESCOLA FORMOZINA MARIA DA CONCEIÇÃO

1/4 Local: DISTRITO DE RUA NOVA BELÉM - PB CEP: 58255-000

	Data	RESPONSÁVEL	CREA	Rubrica	QUADRO DE ÁREAS CONSTRUIDAS
Desenho					Área do Lote: 3060,00m ²
Cópia					Área do pav. térreo: 641,78m ²
Visto					Área permeável: 2658,22m ²
CORTE C CORTE D CORTE E FACHADA FRONTAL COM MURO					Taxa de ocupação: 20,97%
					Índice de aproveitamento: 20,97%

OBS.: TODAS AS DIMENSÕES DEVEM SER CONFERIDAS EM LOCO ANTES DA EXECUÇÃO. QUALQUER DÚVIDA, ENTRAR EM CONTATO COM A ENGENHEIRA.

ESCALA DE ACORDO COM O DESENHO

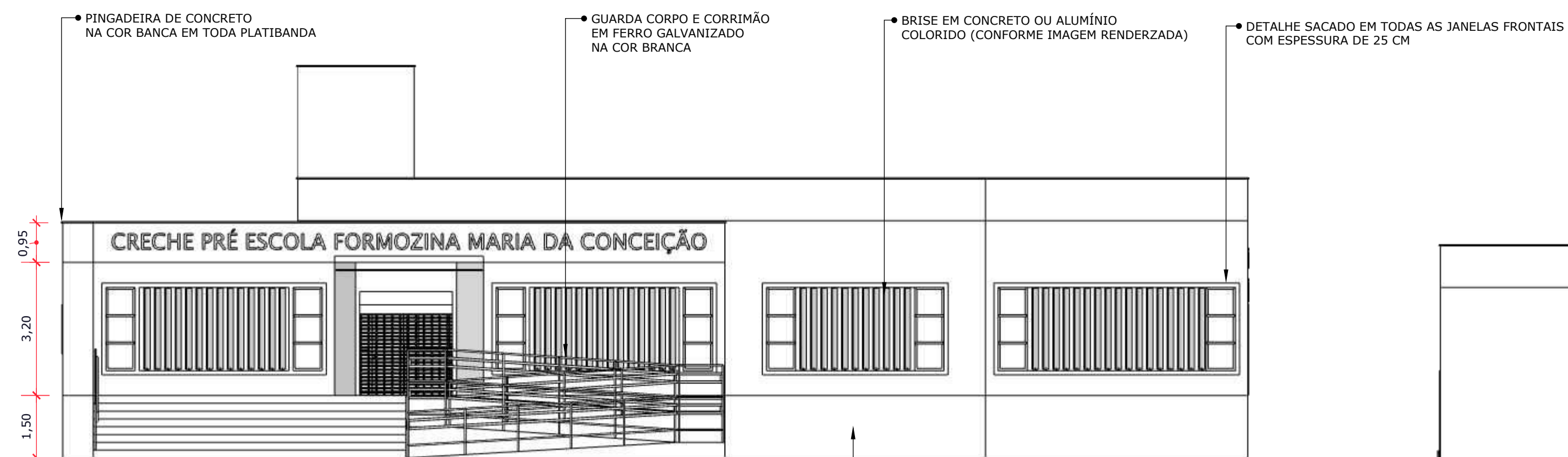

FACHADA FRONTAL
ESCALA 1:100

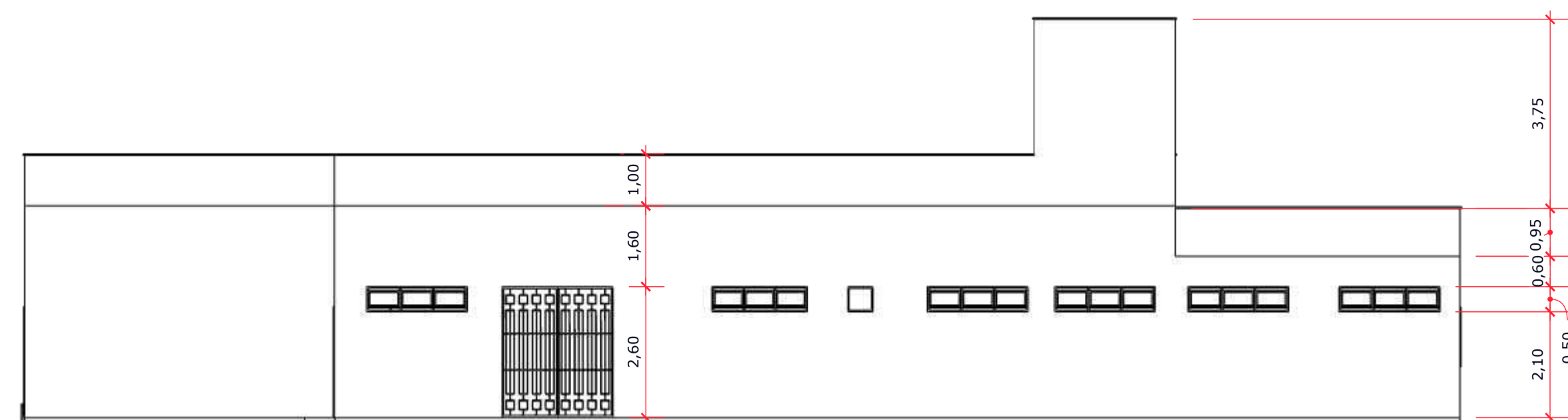

FACHADA OPOSTA
ESCALA 1:100



FACHADA DIREITA COM MURO
ESCALA 1:100

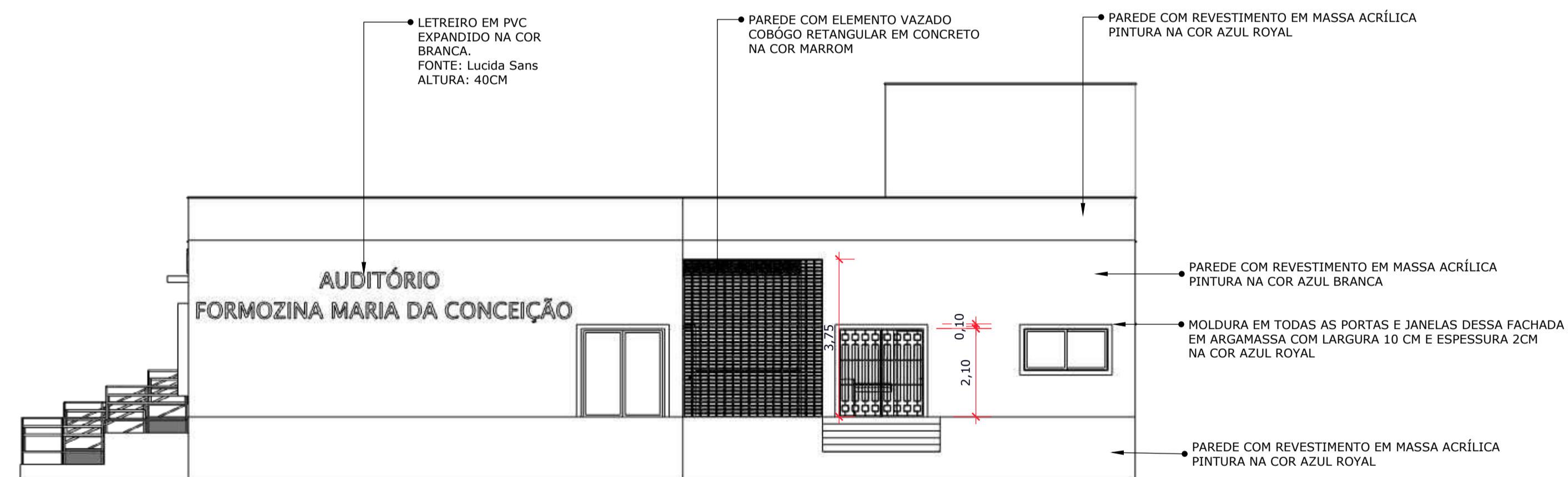

FACHADA DIREITA
ESCALA 1:100

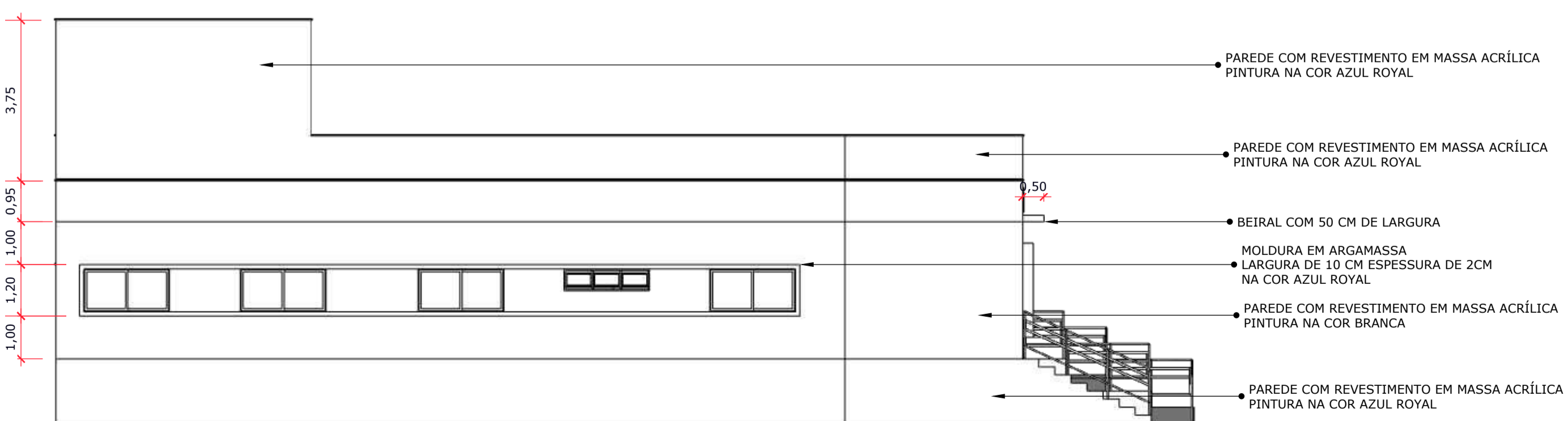

FACHADA ESQUERDA
ESCALA 1:100

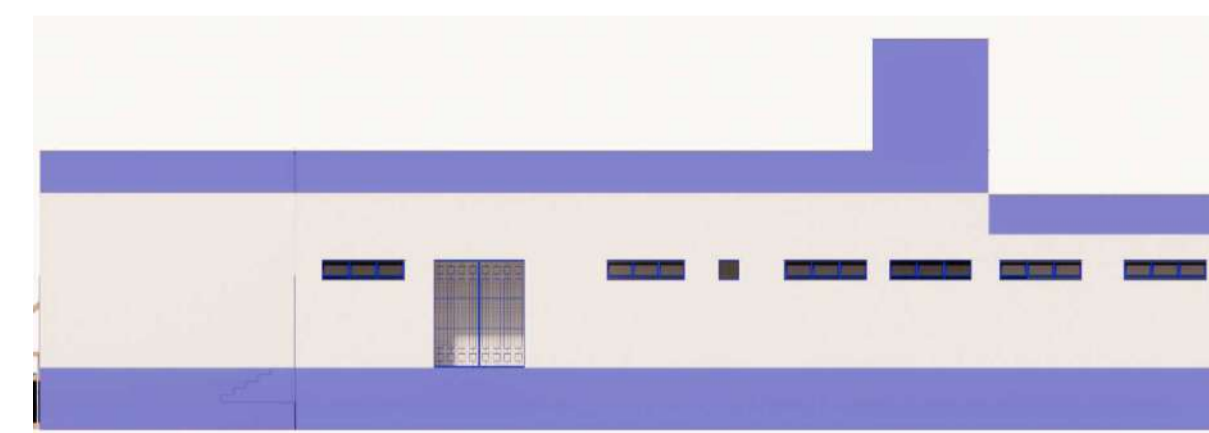
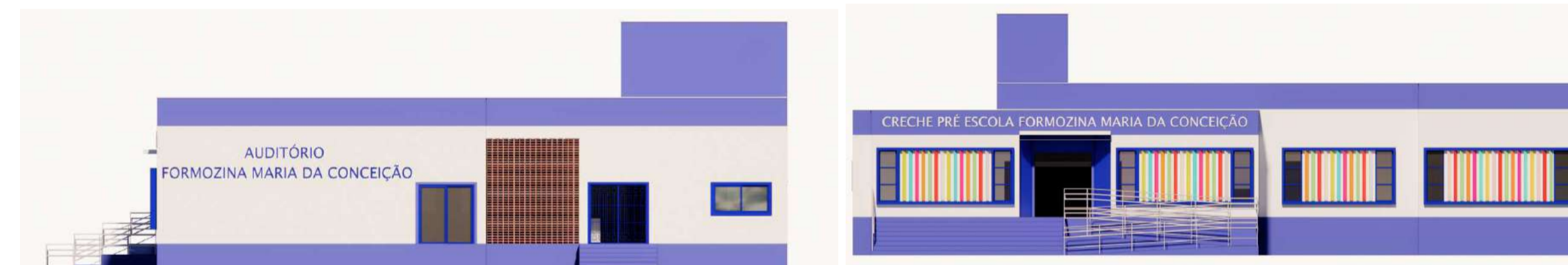

CRECHE PRÉ ESCOLA FORMOZINA MARIA DA CONCEIÇÃO

PROPRIETÁRIO

PREFEITURA MUNICIPAL DE BELÉM

PROJETO CREA

HÉLLYKAN BERLIET DOS SANTOS MONTEIRO 161462609-0

PRANCHA Projeto: CRECHE PRÉ ESCOLA FORMOZINA MARIA DA CONCEIÇÃO

1/4 Local: DISTRITO DE RUA NOVA BELÉM - PB CEP: 58255-000

	Data	RESPONSÁVEL	CREA	Rubrica	QUADRO DE ÁREAS CONSTRUIDAS
Desenho					Área do Lote: 3060,00m ²
Cópia					Área do pav. térreo: 641,78m ²
Visto					Área externa: 2418,22m ²
					Área permeável: 2658,22m ²
					Taxa de ocupação: 20,97%
					Índice de aproveitamento: 20,97%

OBS.: TODAS AS DIMENSÕES DEVEM SER CONFERIDAS EM LOCO ANTES DA EXECUÇÃO. QUALQUER DÚVIDA, ENTRAR EM CONTATO COM A ENGENHEIRA.

ESCALA DE ACORDO COM O DESENHO